Synthèse conjoncturelle des comptes de branche

Résultats provisoires des *Comptes Nationaux Trimestriels* au 3e trimestre 2023.

@statjunior

31 octobre 2023

Présentation

Ce rapport *RMarkdown* présente les résultats provisoires des comptes de branche au 3e trimestre 2023. On présente les grands agrégats économiques de la production (PIB) et divers indicateurs relatifs à la production (productivité du travail, salaire moyen par tête, taux de marge …).

Dans un premier temps, on s'intéresse à la croissance trimestrielle du PIB. On constate les contributions à l'évolution du PIB par composante de la demande (Consommation, Investissement, Solde extérieur, Variations de stocks). On compare le PIB en variation trimestrielle et en évolution depuis la Crise du Covid.

On présente également l'évolution du solde extérieur de la France (exports - imports).

Un focus analyse l'évolution de la consommation des ménages depuis le Covid, en particulier pour la consommation alimentaire et énergétique.

On se penche ensuite sur la conjoncture économique des secteurs d'activité de l'économie française. On présente les gains (ou les pertes) de valeur ajoutée par branche depuis le Covid.

Une attention particulière est portée à l'évolution de la productivité du travail depuis la crise du Covid. En lien avec la productivité du travail, on constate l'évolution du Salaire Moyen par Tête.

Le rapport se conclut enfin par un développement détaillé des marges sectorielles des entreprises. Une attention particulière est portée aux secteurs énergétiques dont les profits ont considérablement augmenté depuis 2021.

Ce rapport a été compilé automatiquement avec le logiciel R, le 31 octobre 2023 à 08 heures et 23 minutes. Les potentielles erreurs présentes dans ce document relèvent uniquement de la responsabilité de Statjunior.

Le code source permettant de générer ce document est disponible sur Git en cliquant ici.

Croissance du PIB

Décomposition de la croissance du PIB trimestrielle par l'approche demande (Conso+Investissement+(Export-Import)+Variations de Stocks)

Croissance trimestrielle du PIB et contributions à la croissance

Lecture: Au 3e trimestre 2023 , la croissance du PIB est de 0.1 %. La consommation contribue à 0.5 point de la croissance du PIB.
Source : Insee (Comptes Nationaux Trimestriels, Résultats provisoires du T3−2023)
Calculs et graphiques : @statjunior

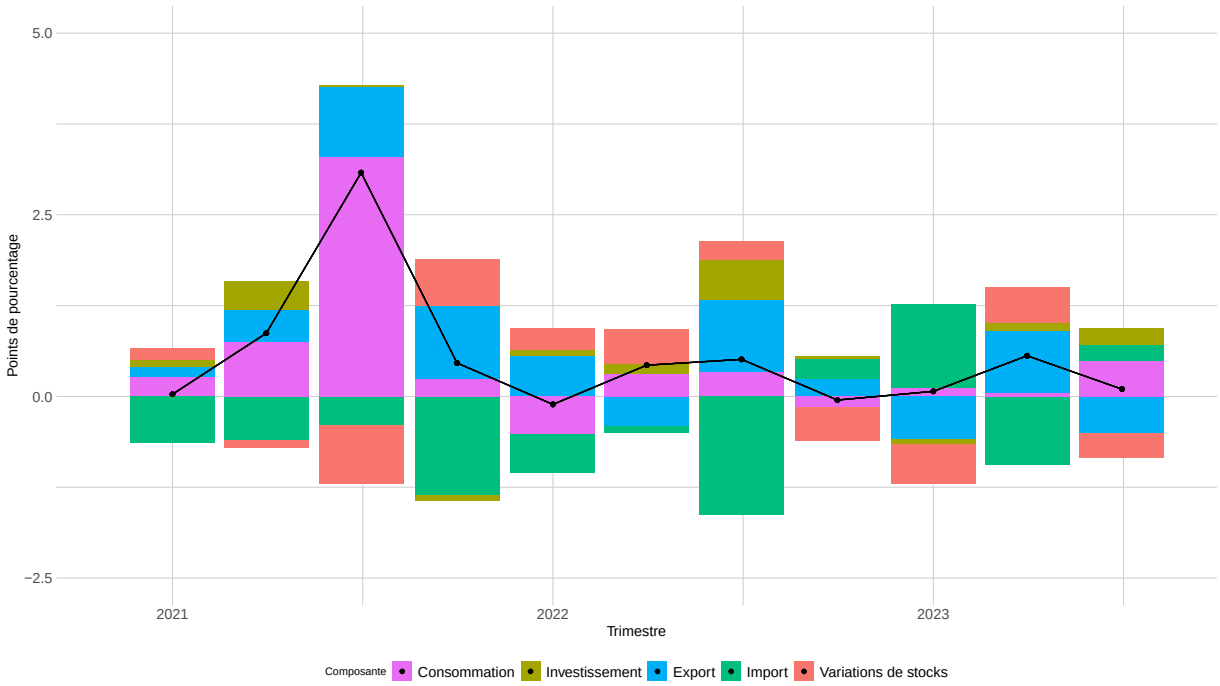

Evolution des composantes du PIB en volume par rapport au T4-2019

Evolution des composantes du PIB depuis fin 2019

Lecture: Au 3e trimestre 2023 , le PIB croît de 1.8 % depuis le dernier trimestre 2019.
Source : Insee (Comptes Nationaux Trimestriels, Résultats provisoires du T3−2023)
Calculs et graphiques : @statjunior

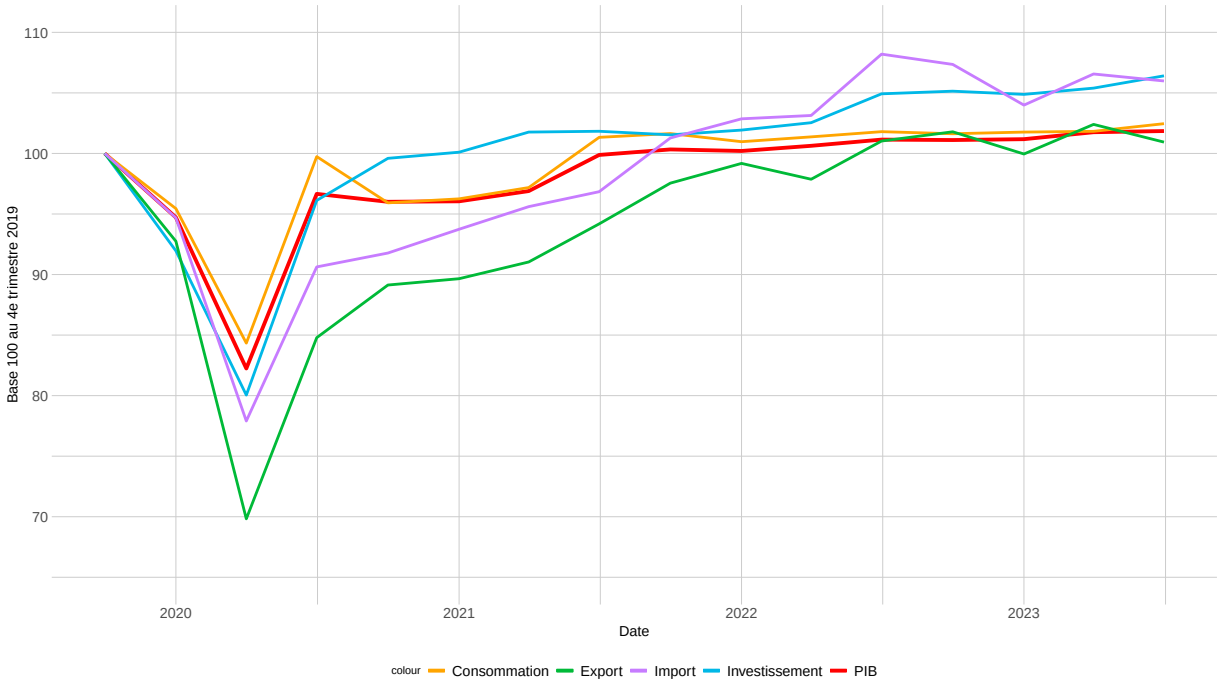

Valeur ajoutée par branche depuis fin 2019

Evolution de la Valeur Ajoutée par secteur depuis la crise du Covid

Lecture: Au 3e trimestre 2023 , la valeur ajoutée des secteurs marchands non agricoles progresse de 2.2 % par rapport au T4−2019.
Source : Insee (Comptes Nationaux Trimestriels, Résultats provisoires du T3−2023)
Calculs et graphiques : @statjunior

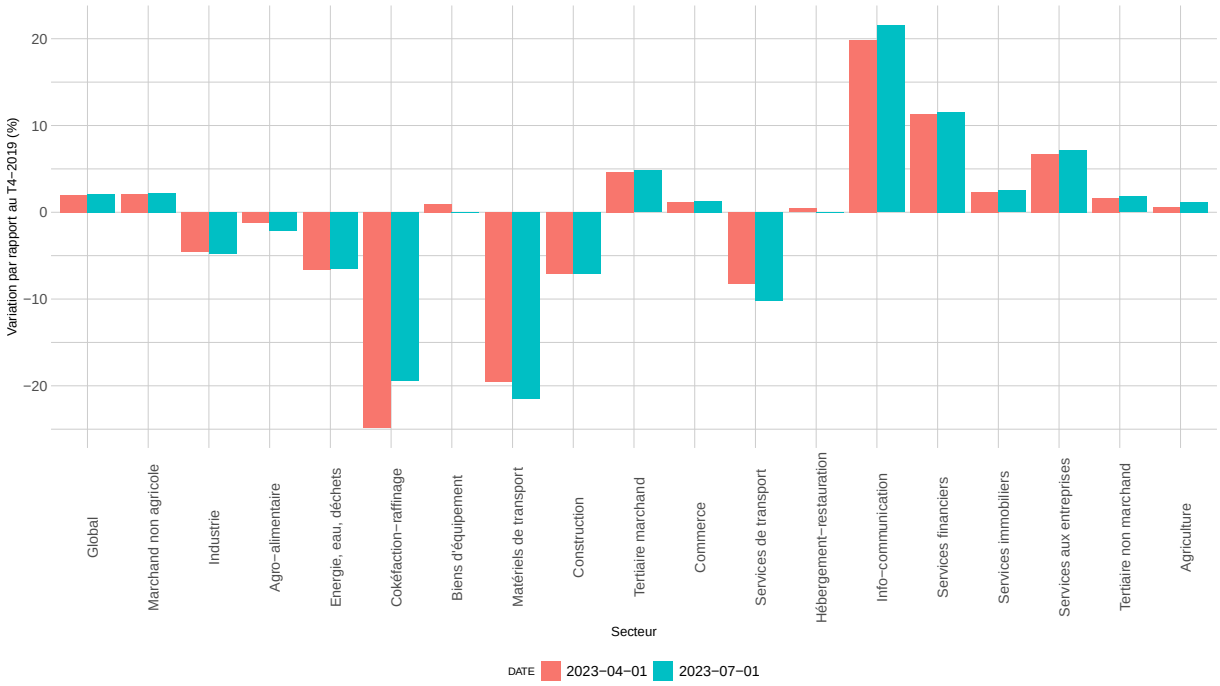

Progression de la valeur ajoutée par rapport au dernier trimestre

Evolution de la Valeur Ajoutée par secteur par rapport au trimestre précédent

Lecture: Au 3e trimestre 2023 , la valeur ajoutée des secteurs marchands non agricoles progresse de 0.1 % par rapport au trimestre précédent.
Source : Insee (Comptes Nationaux Trimestriels, Résultats provisoires du T3−2023)
Calculs et graphiques : @statjunior

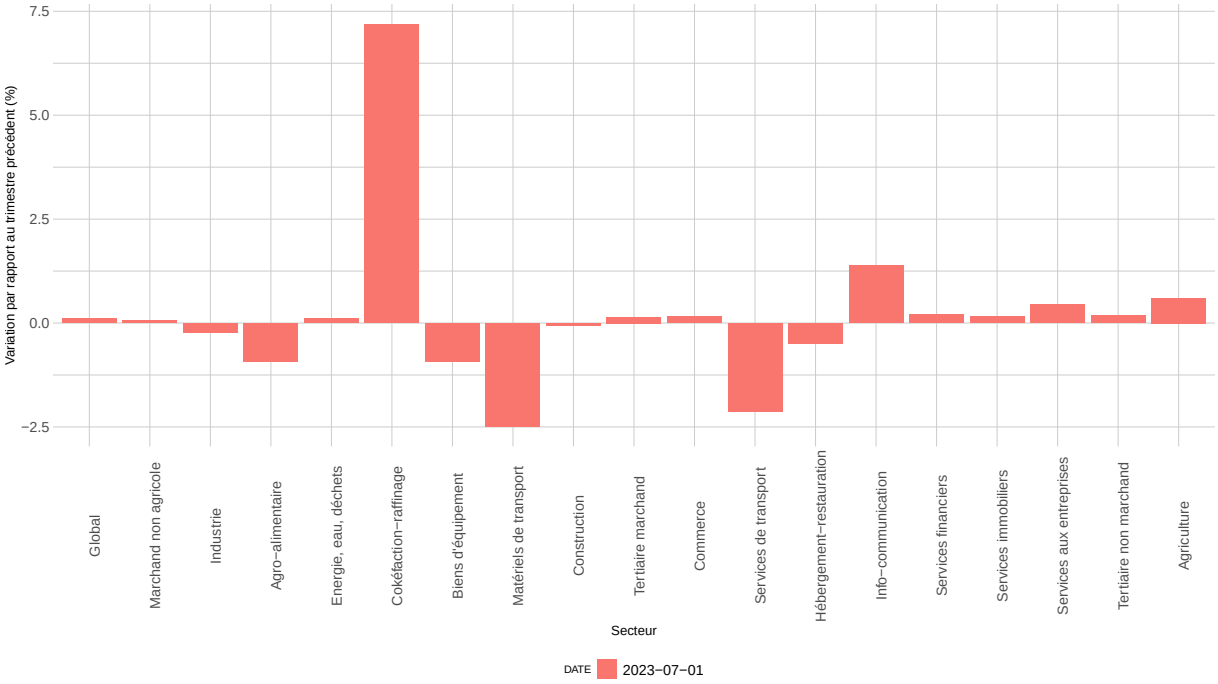

Evolution du prix des composantes du PIB

Inflation des composantes du PIB au dernier trimestre connu

Evolution des déflateurs des composantes du PIB en glissement annuel

Lecture: Au 3e trimestre 2023 , le déflateur du PIB est de 5.2 % en glissement annuel.
Source : Insee (Comptes Nationaux Trimestriels, Résultats provisoires du T3−2023)
Calculs et graphiques : @statjunior

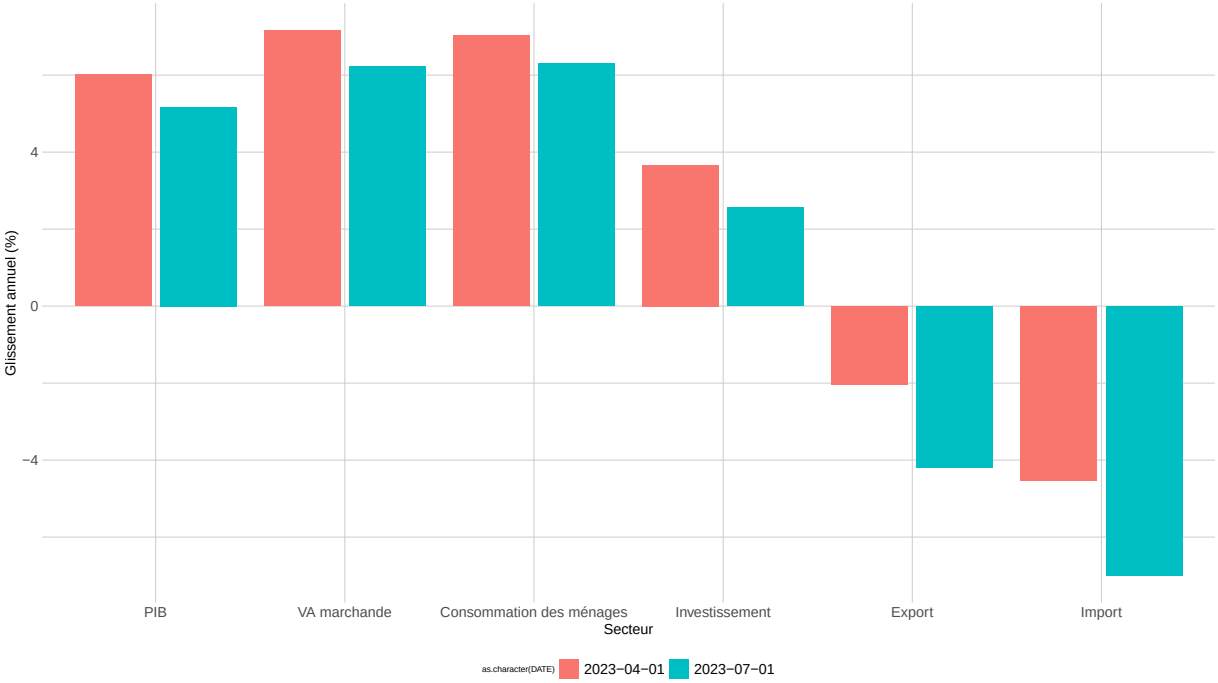

Prix des composantes du PIB depuis la fin 2019

Evolution des déflateurs de la comptabilité nationale

Lecture: Au 3e trimestre 2023 , le déflateur du PIB évolue de 13.2 % par rapport au dernier trimestre 2019.
Source : Insee (Comptes Nationaux Trimestriels, Résultats provisoires du T3−2023)
Calculs et graphiques : @statjunior

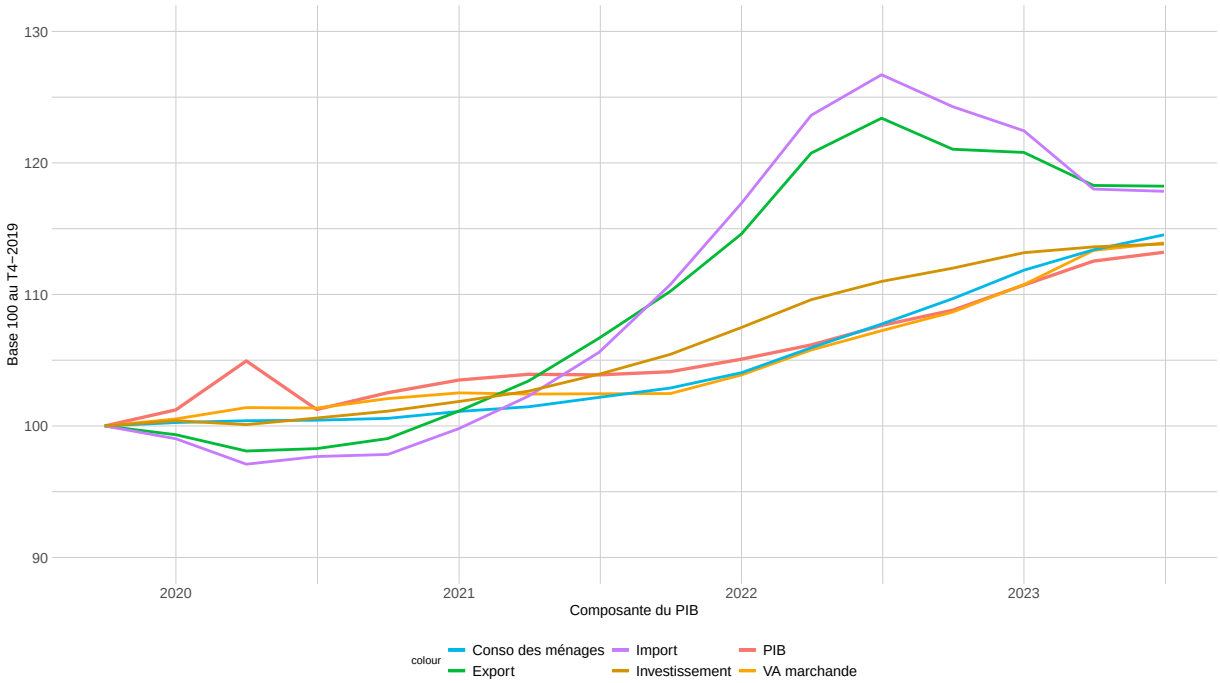

Evolution des prix de production par branche depuis 2019

Evolution des prix de valeur ajoutée par branche depuis 2019

Evolution des prix de consommation par branche depuis 2019

Solde des échanges extérieurs de la France

Solde des échanges extérieurs

Lecture: Au 3e trimestre 2023 , le solde de la balance commerciale est déficitaire de −2.8 points de la valeur ajoutée nationale.
Source : Insee (Comptes Nationaux Trimestriels, Résultats provisoires du T3−2023)
Calculs et graphiques : @statjunior

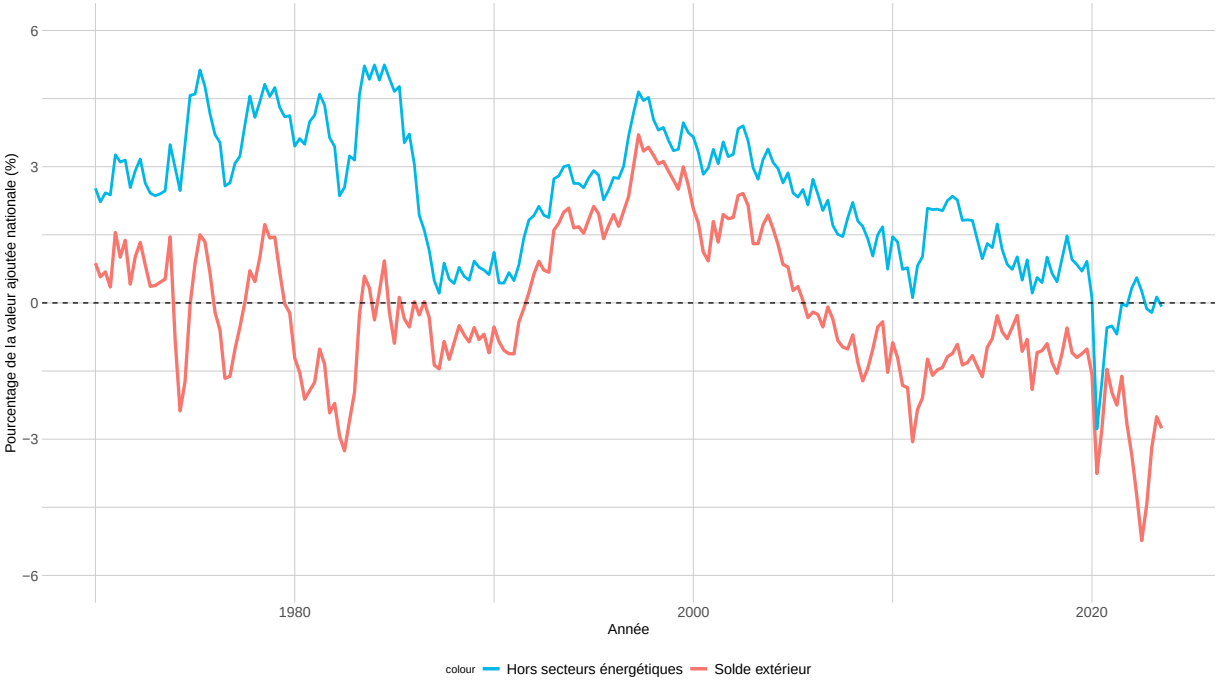

Consommation des ménages

Consommation des ménages par branche depuis 2019

Evolution de la Consommation des ménages par secteur par rapport à 2019

Lecture: Au 3e trimestre 2023 , la consommation des ménages globale progresse de 1.2 % par rapport à la moyenne de l'année 2019.
Source : Insee (Comptes Nationaux Trimestriels, Résultats provisoires du T3−2023)
Calculs et graphiques : @statjunior

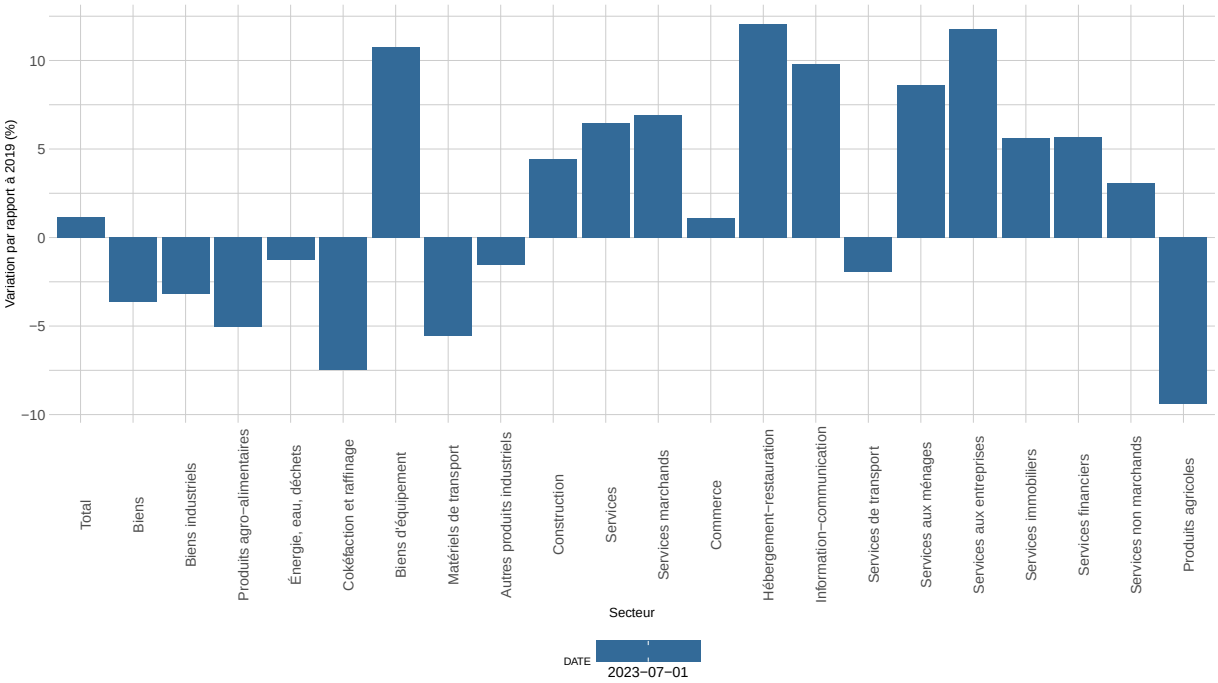

Consommation par branche par rapport au dernier trimestre connu

Evolution de la Consommation des ménages par secteur par rapport au trimestre précédent

Lecture: Au 3e trimestre 2023 , la consommation des ménages globale progresse de 0.7 % par rapport au trimestre précédent.
Source : Insee (Comptes Nationaux Trimestriels, Résultats provisoires du T3−2023)
Calculs et graphiques : @statjunior

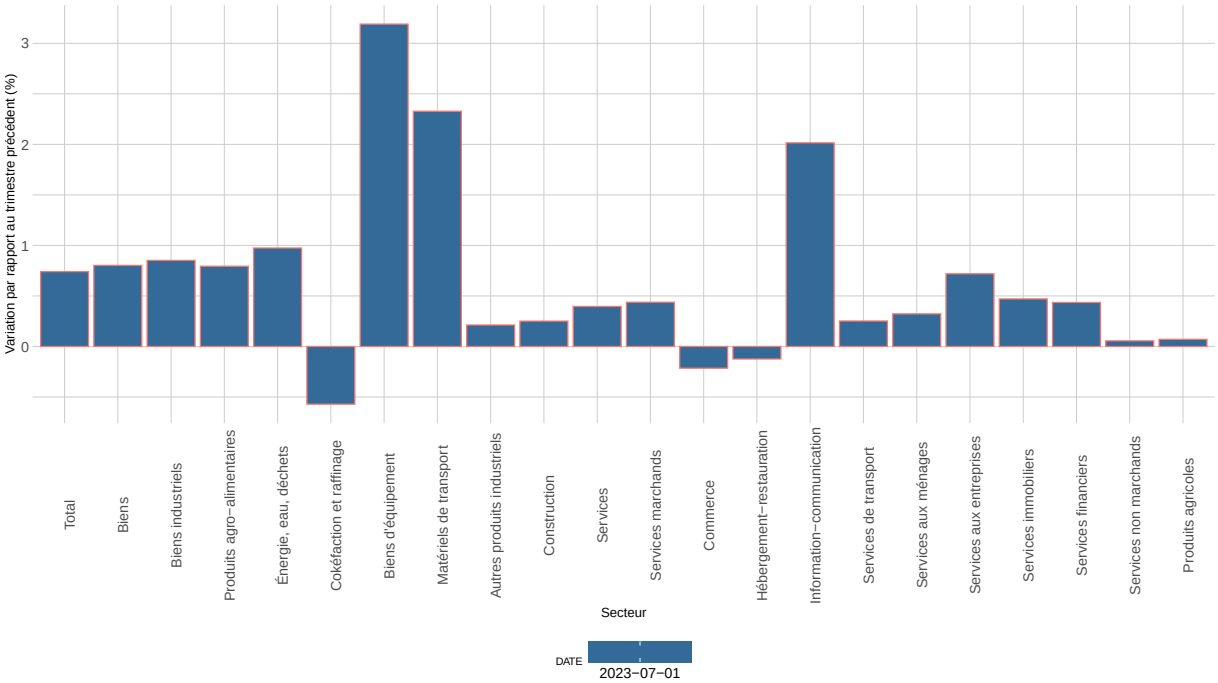

Consommation énergétique et agro-alimentaire en volume depuis fin 2019

Evolution de la consommation énergétique et agro−alimentaire

Lecture: Au 3e trimestre 2023 , la consommation de produits agro−alimentaires recule en volume de 5.1 % par rapport à la moyenne de 2019.
Source : Insee (Comptes Nationaux Trimestriels, Résultats provisoires du T3−2023)
Calculs et graphiques : @statjunior

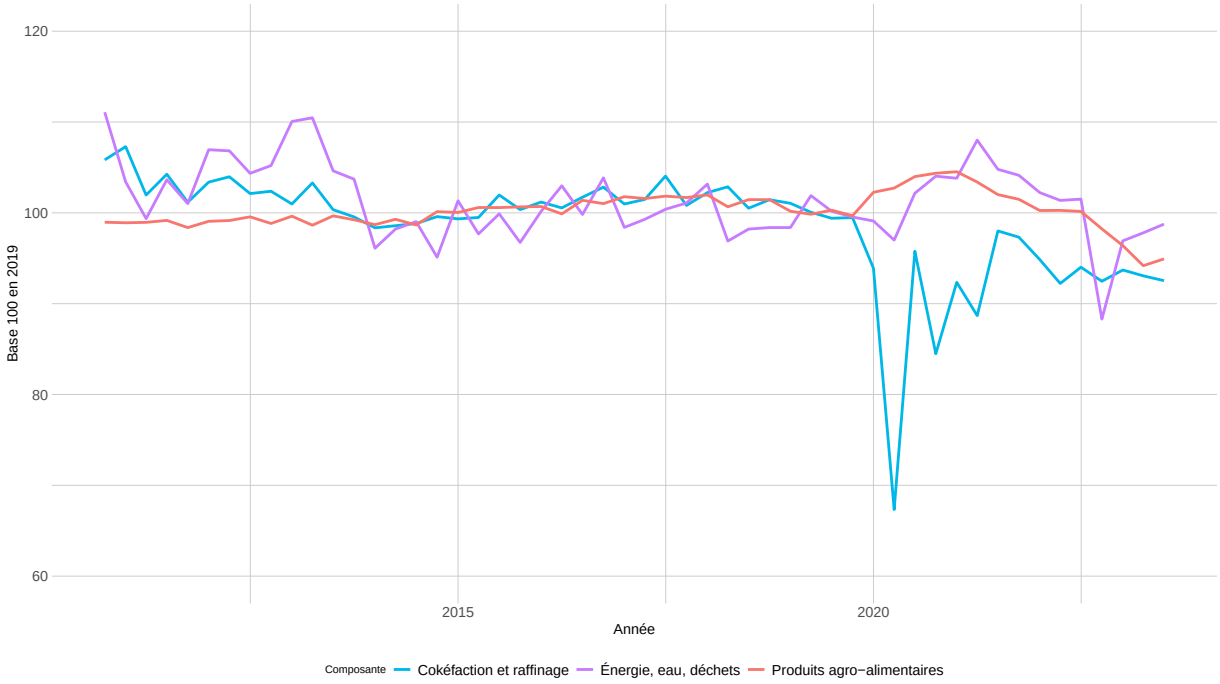

Evolution sur longue période de la consommation alimentaire en volume

Evolution de la consommation agro−alimentaire

Lecture: Au 3e trimestre 2023 , la consommation de produits agro−alimentaire en volume représente 41.5 milliards d'euros.
Source : Insee (Comptes Nationaux Trimestriels, Résultats provisoires du T3−2023)
Calculs et graphiques : @statjunior

Investissement

Investissement par branche par rapport à 2019

Evolution de l'Investissement dans chaque secteur par rapport à la moyenne de 2019

Lecture: Au 3e trimestre 2023 , la consommation des ménages globale progresse de 1 % par rapport à la moyenne de l'année 2019.
Source : Insee (Comptes Nationaux Trimestriels, Résultats provisoires du T3−2023)
Calculs et graphiques : @statjunior

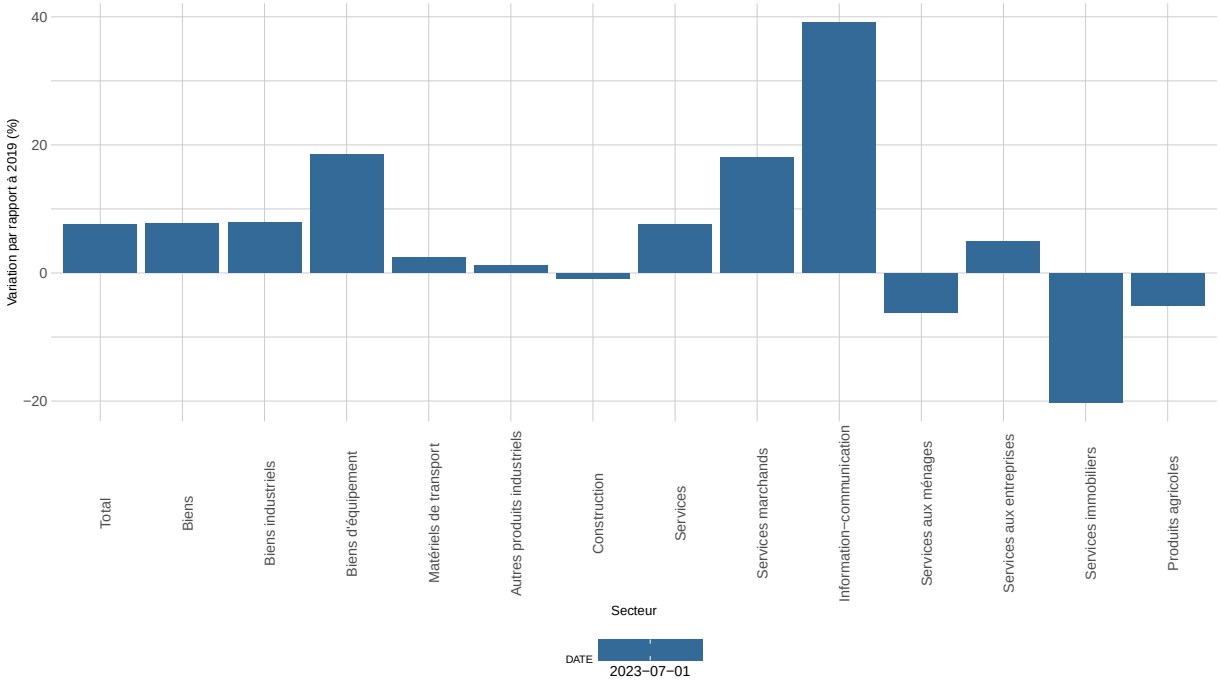

Investissement par rapport au dernier trimestre connu

Evolution de l'Investissement dans chaque secteur par rapport au trimestre précédent

Lecture: Au 3e trimestre 2023 , la consommation des ménages globale progresse de 1 % par rapport au trimestre précédent.
Source : Insee (Comptes Nationaux Trimestriels, Résultats provisoires du T3−2023)
Calculs et graphiques : @statjunior

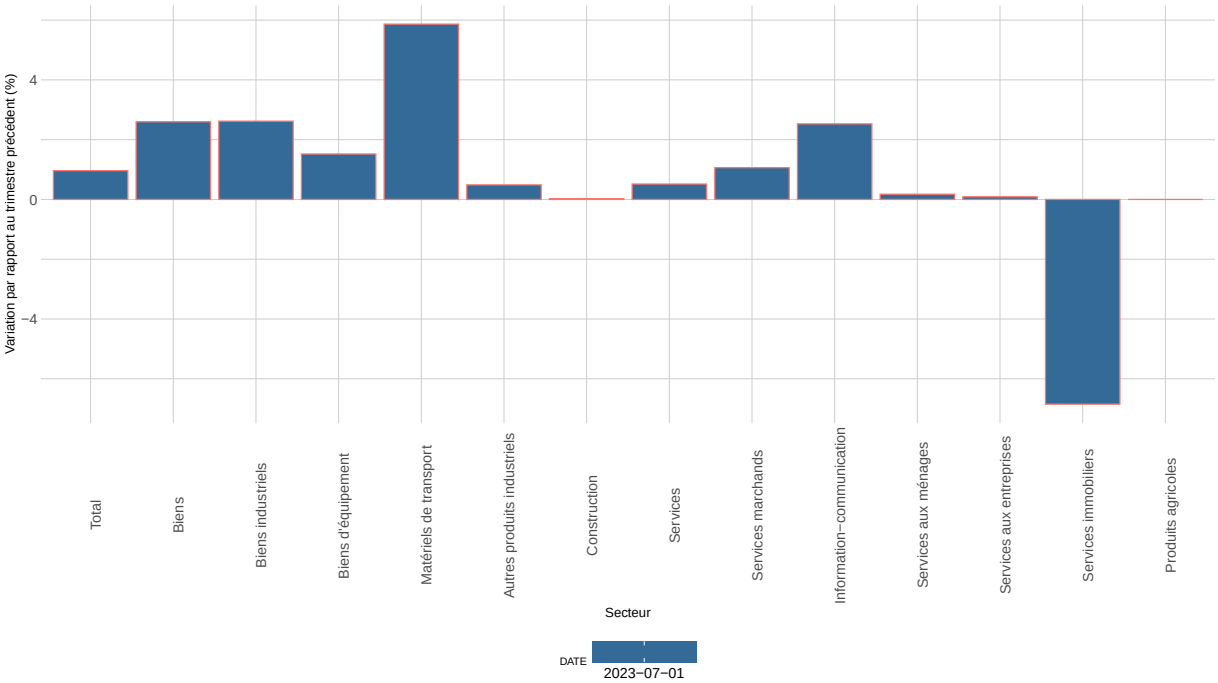

Salaires, Masse salariale et Productivité du travail

Evolution de la valeur ajoutée et de la productivité du travail depuis 2000

Valeur ajoutée et productivité horaire du travail sur longue période

Lecture: Au 2e trimestre 2023 , la productivité du travail augmente de 10.8 % par rapport au 1er trimestre 2000.
Source : Insee (Comptes Nationaux Trimestriels, Résultats détaillés du T2−2023)
Calculs et graphiques : @statjunior

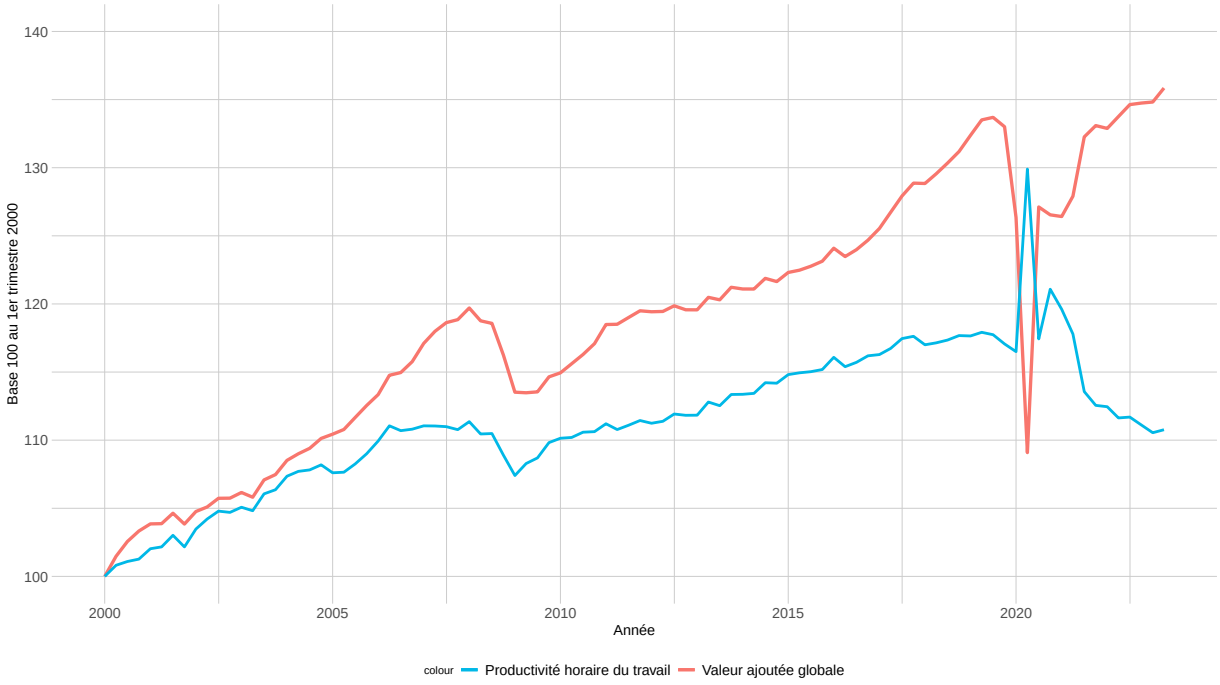

Evolution de la valeur ajoutée et de la productivité du travail depuis 2019

Valeur ajoutée et productivité du travail depuis la crise de la Covid

Lecture: Au 2e trimestre 2023 , la productivité horaire du travail augmente de Inf % par rapport au 4e trimestre 2019.
Source : Insee (Comptes Nationaux Trimestriels, Résultats détaillés du T2−2023)
Calculs et graphiques : @statjunior

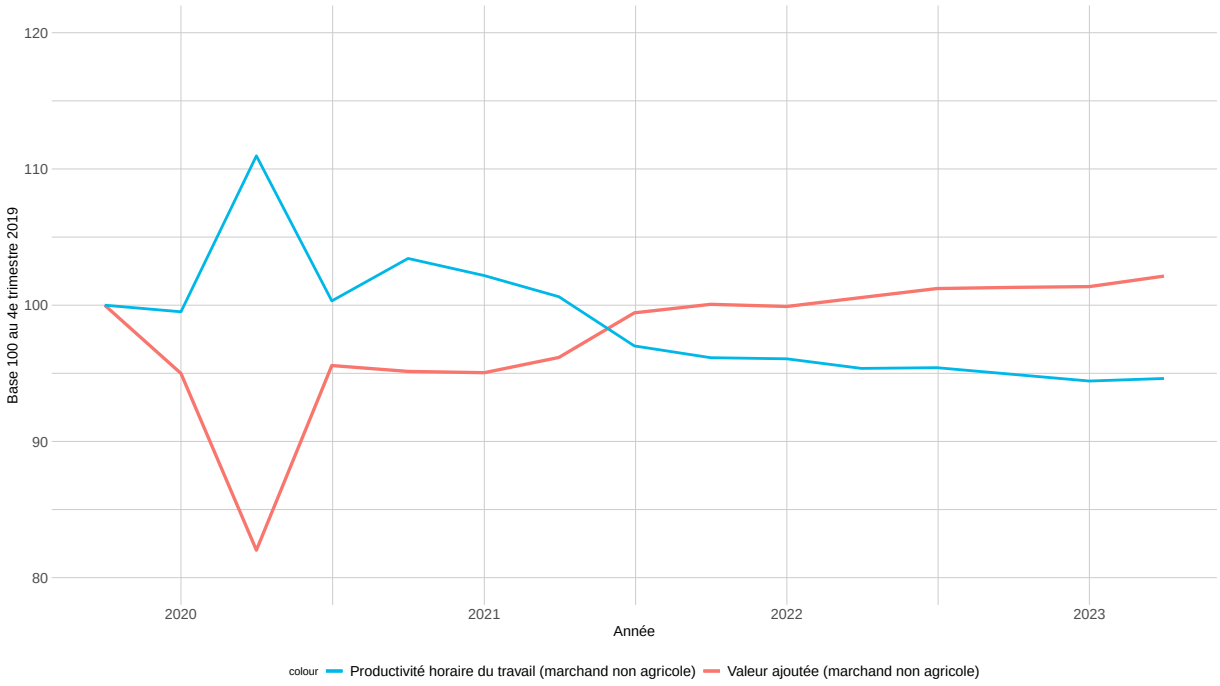

Evolution de la Productivité par Tête et de la Productivité apparente du travail depuis 2019

Productivité horaire et par tête du travail depuis la crise du Covid

Lecture: Au 2e trimestre 2023 , la productivité horaire du travail augmente de Inf % par rapport au 4e trimestre 2019.
Source : Insee (Comptes Nationaux Trimestriels, Résultats détaillés du T2−2023)
Calculs et graphiques : @statjunior

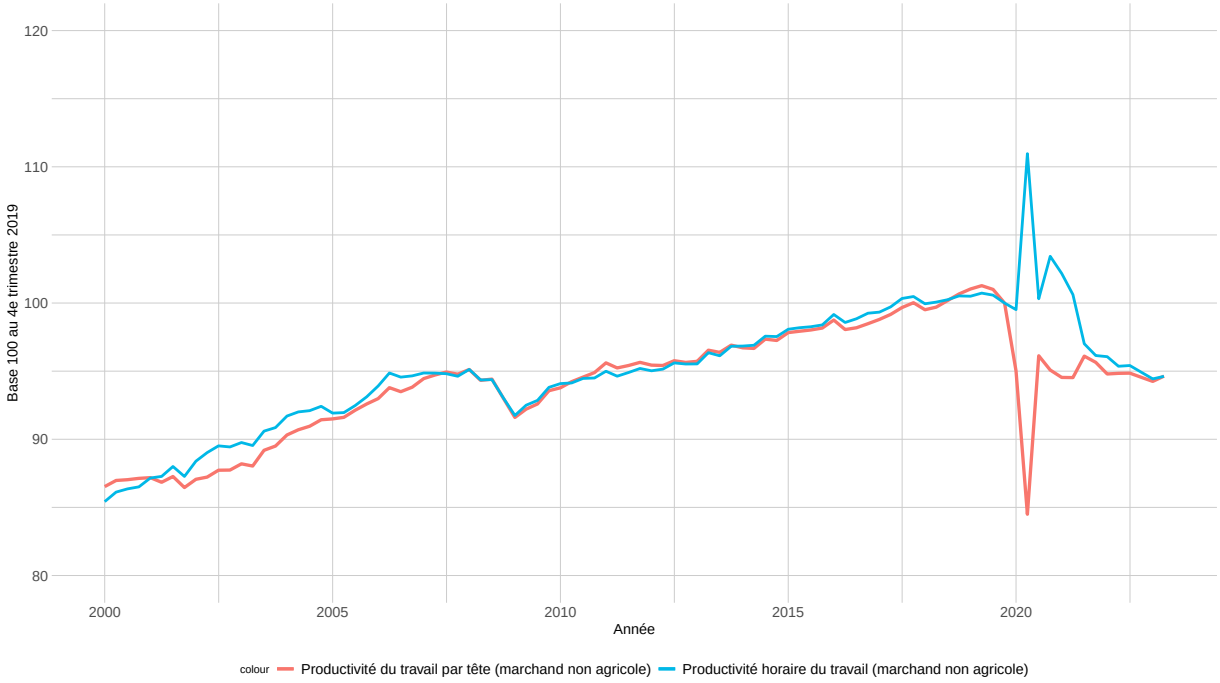

Evolution de la masse salariale réelle et de l’emploi depuis 2017

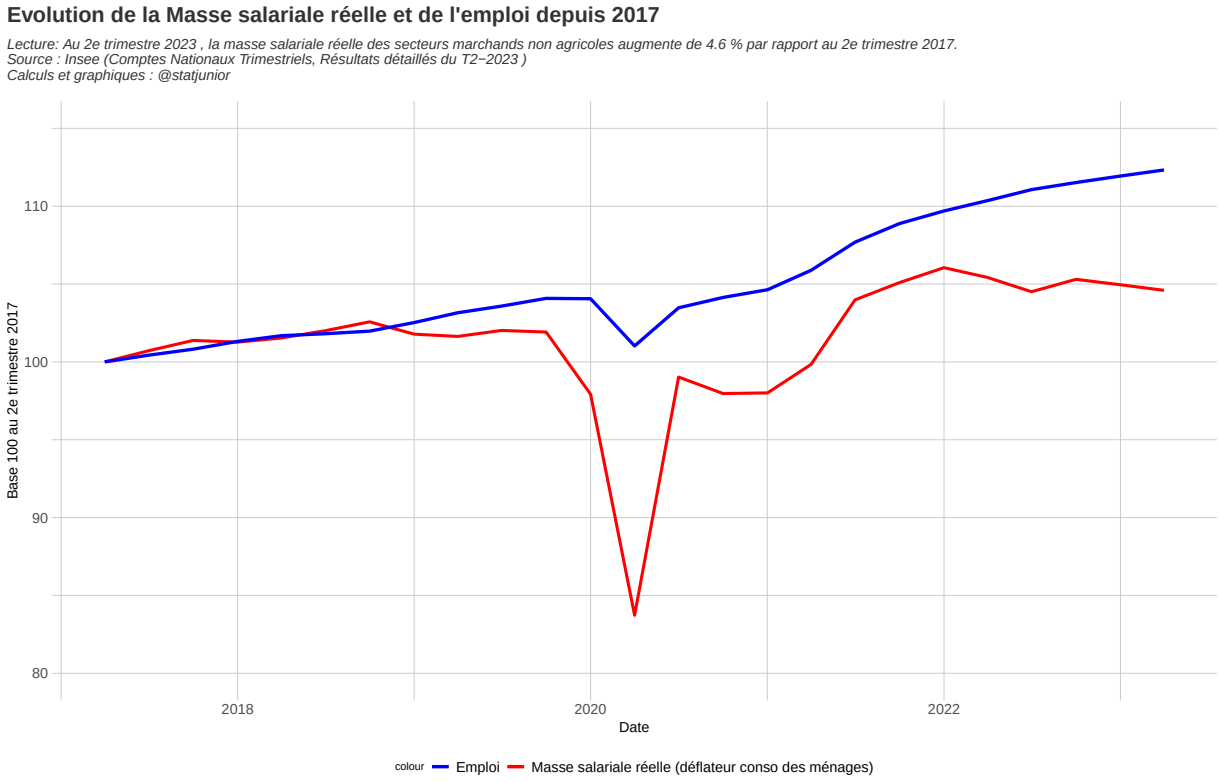

Volume de travail global et productivité du travail depuis 1990

Décomposition de la valeur ajoutée entre productivité horaire et volume global de travail depuis 1990

Lecture: Au 2e trimestre 2023 , la valeur ajoutée des secteurs marchands non agricoles progresse de 7.2 % par rapport au 1er trimestre 1990.
Source : Insee (Comptes Nationaux Trimestriels, Résultats détaillés du T2−2023)
Calculs et graphiques : @statjunior

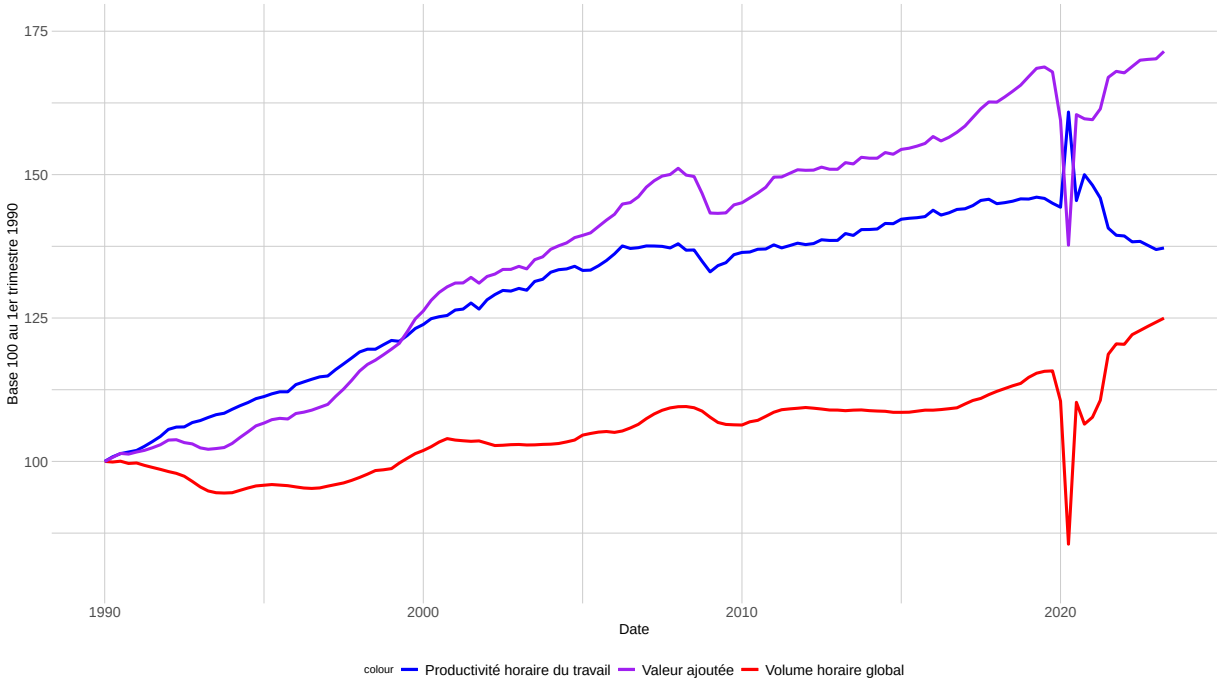

Evolution du Salaire Moyen par Tête et de la Productivité par tête depuis 1990

Evolution de la productivité du travail et du pouvoir d'achat du Salaire Moyen par Tête

Lecture: Au 2e trimestre 2023 , le pouvoir d'achat du salaire moyen par tête recule de 4.9 % (et la productivité par tête recule de 5.4 % par rapport au 4e trimestre 2019.
Champ : Secteurs marchands non agricoles
Source : Insee (Comptes Nationaux Trimestriels, Résultats détaillés du T2−2023)
Calculs et graphiques : @statjunior

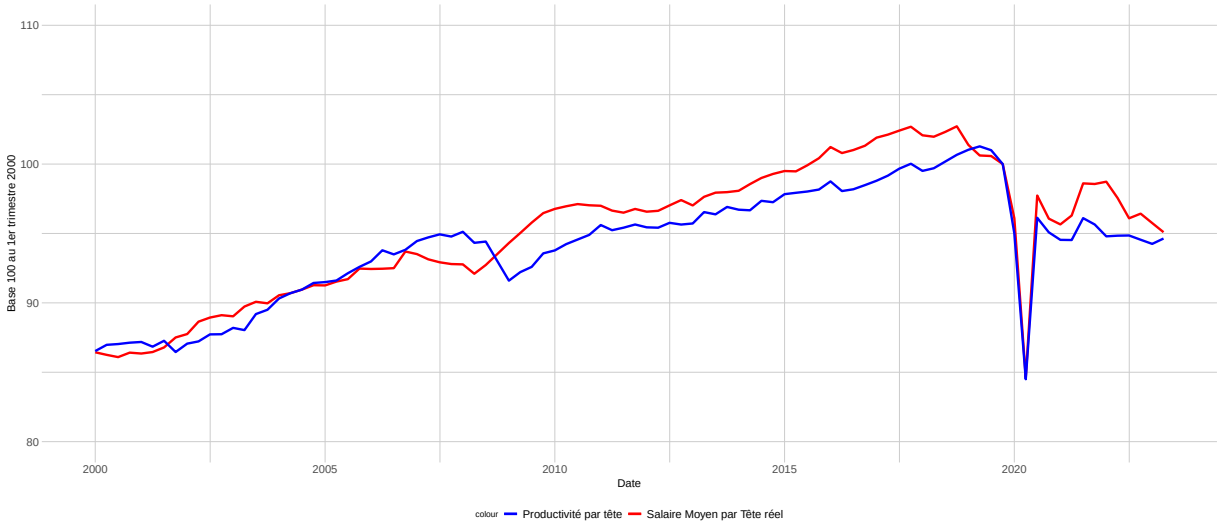

Productivité du travail sectorielle depuis 2019

Evolution de la Productivité horaire du travail par secteur depuis la crise du Covid

Lecture: Au 2e trimestre 2023 , la productivité horaire du travail des secteurs marchands non agricoles recule de −5.4 % par rapport au T4−2019.
Source : Insee (Comptes Nationaux Trimestriels, Résultats détaillés du T2−2023)
Calculs et graphiques : @statjunior

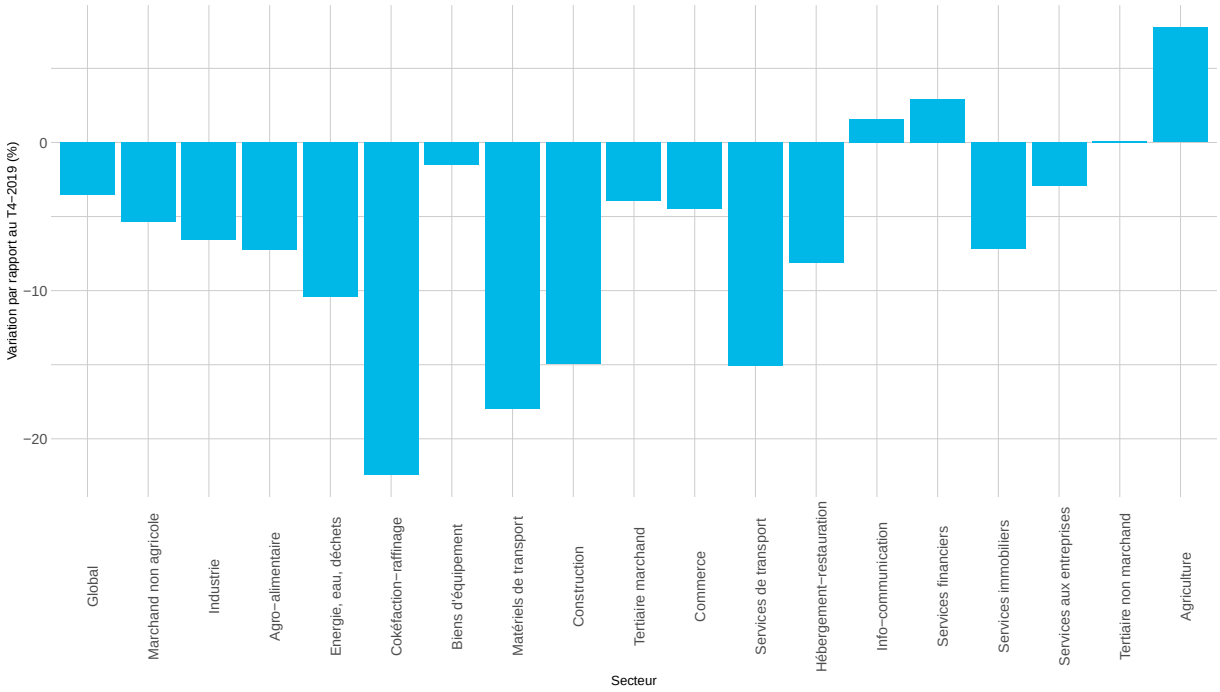

Evolution du volume d’heures travaillées par branche depuis 2019

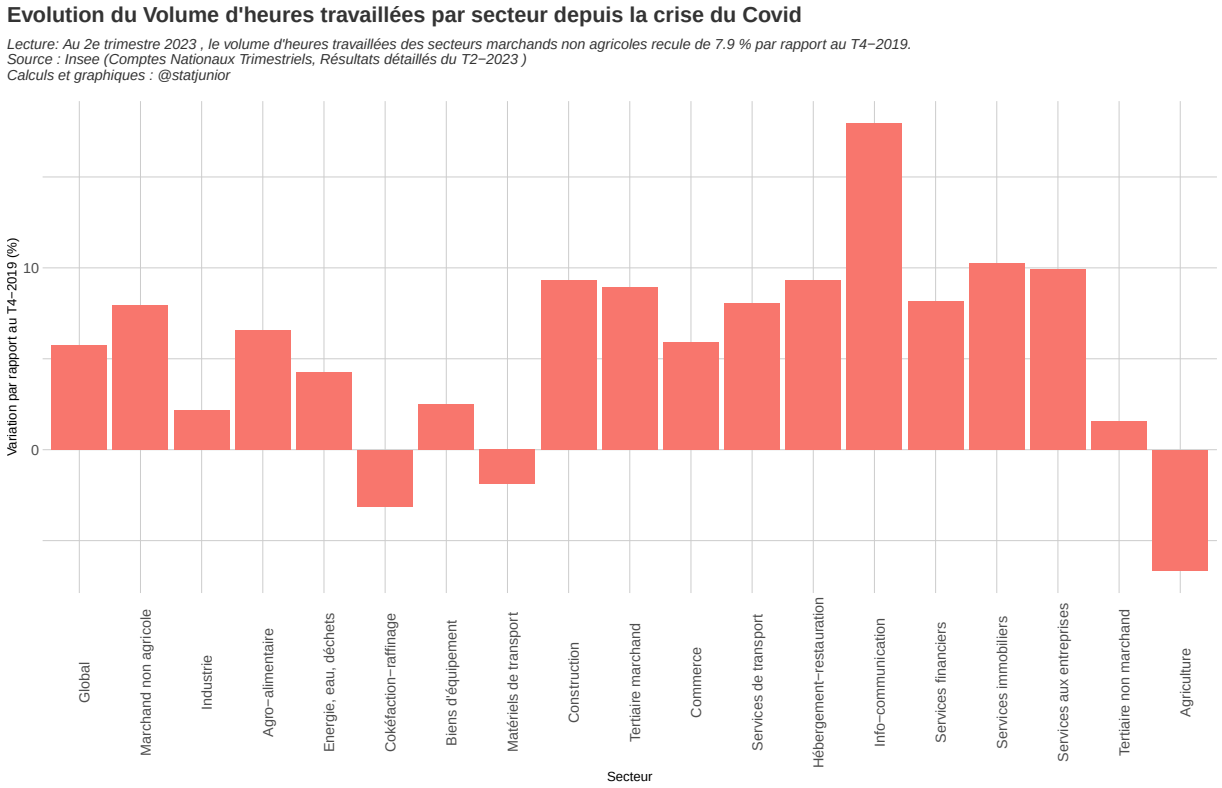

Décomposition de la Productivité : contribution de la valeur ajoutée et du volume d'heures travaillées par secteur

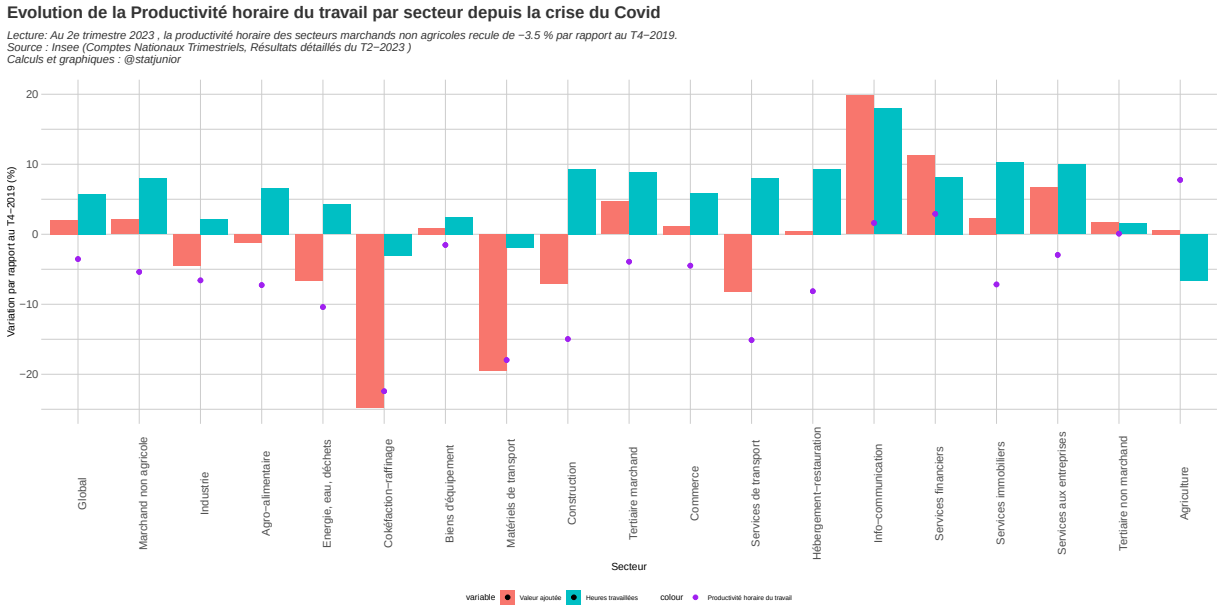

Taux de marge

Evolution du taux de marge sur longue période

Taux de marge des sociétés non financières

Lecture: Au 2e trimestre 2023 , le taux de marge des sociétés non financières est de 33 %.
Source : Insee (Comptes Nationaux Trimestriels, Résultats détaillés du T2−2023)
Calculs et graphiques : @statjunior

Décomposition du taux de marge par contribution (productivité, masse salariale, cotisations sociales, termes de l'échange, autres facteurs)

Décomposition de la variation du taux de marge des sociétés non financières depuis la fin 2018

Lecture : Entre le 4e trimestre 2018 et le 2e trimestre 2023 le taux de marge des SNF augmente de 1.3 points.
Lecture : La baisse du taux de cotisation employeur contribue pour 2.2 points à la variation du taux de marge.
Source : Insee (Comptes Nationaux Trimestriels, Résultats détaillés du T2−2023)
Calculs et graphiques : @statjunior

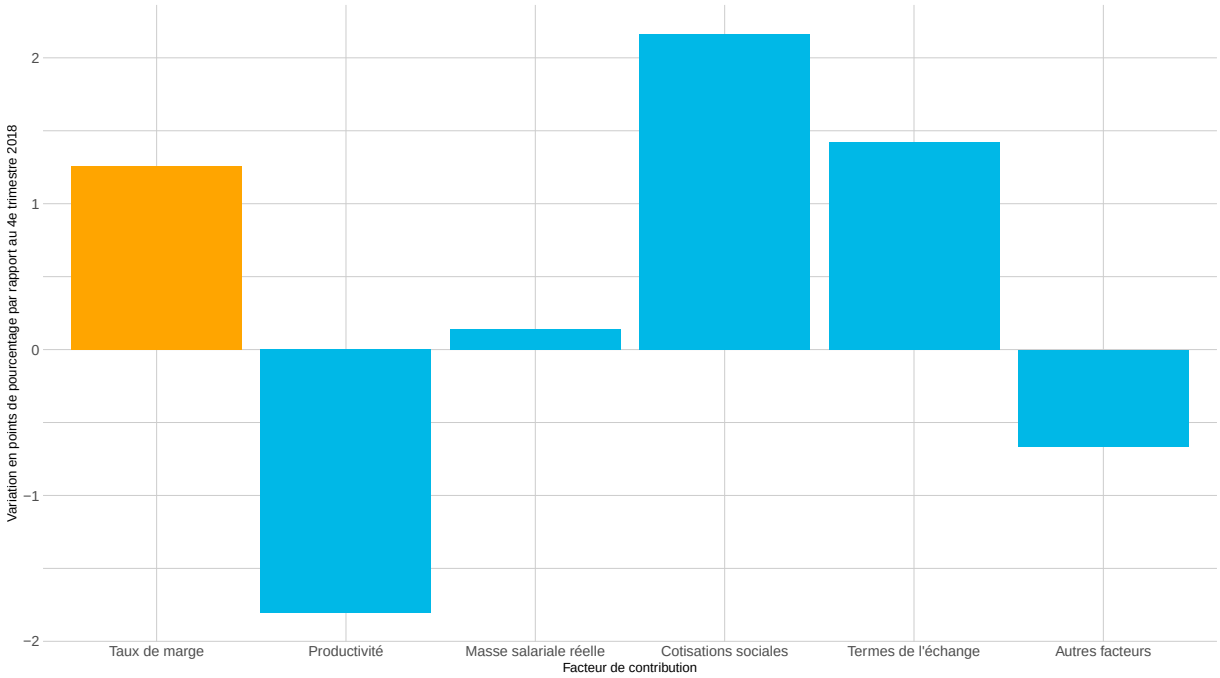

Evolution du taux de marge par secteur par rapport à l'année 2018

Variation du taux de marges par branche (par rapport à l'année 2018)

Lecture: Au 2e trimestre 2023 , le taux de marge du secteur marchand non agricole est supérieur de 0.7 point par rapport à la moyenne de l'année 2018.
Source : Insee (Comptes Nationaux Trimestriels, Résultats détaillés du T2−2023)
Calculs et graphiques : @statjunior

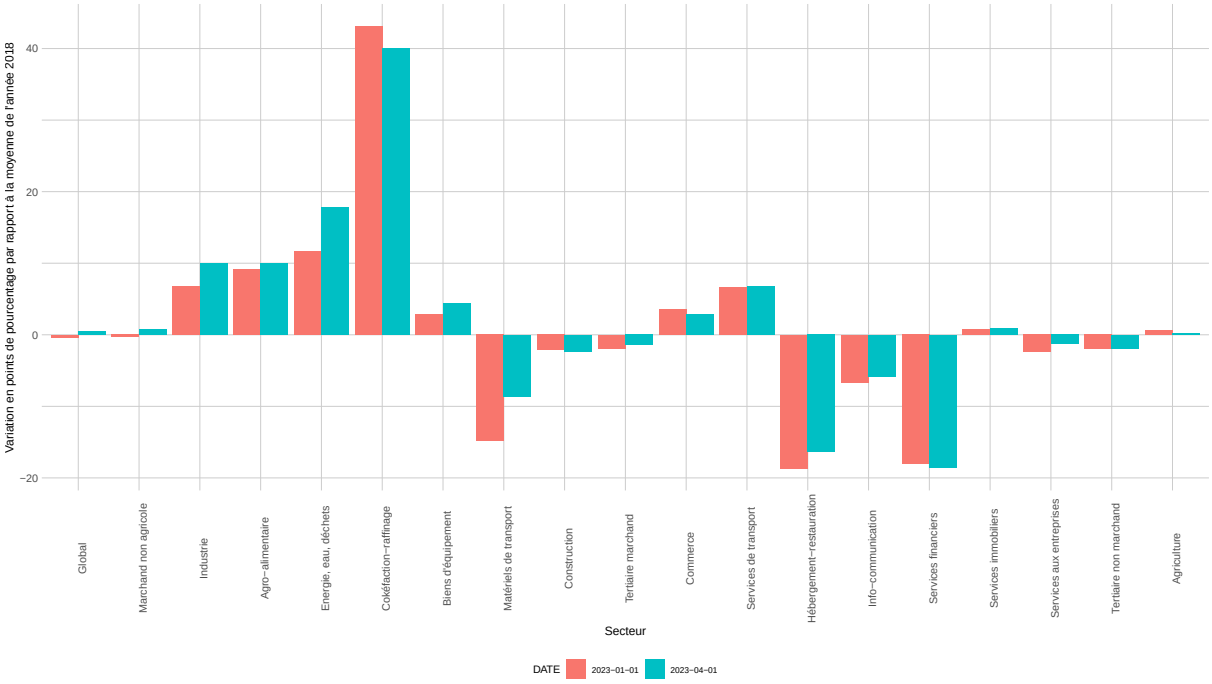

Profits exceptionnels liés aux tensions inflationnistes depuis 2021

Taux de marge des secteurs énergétiques et des services de transport

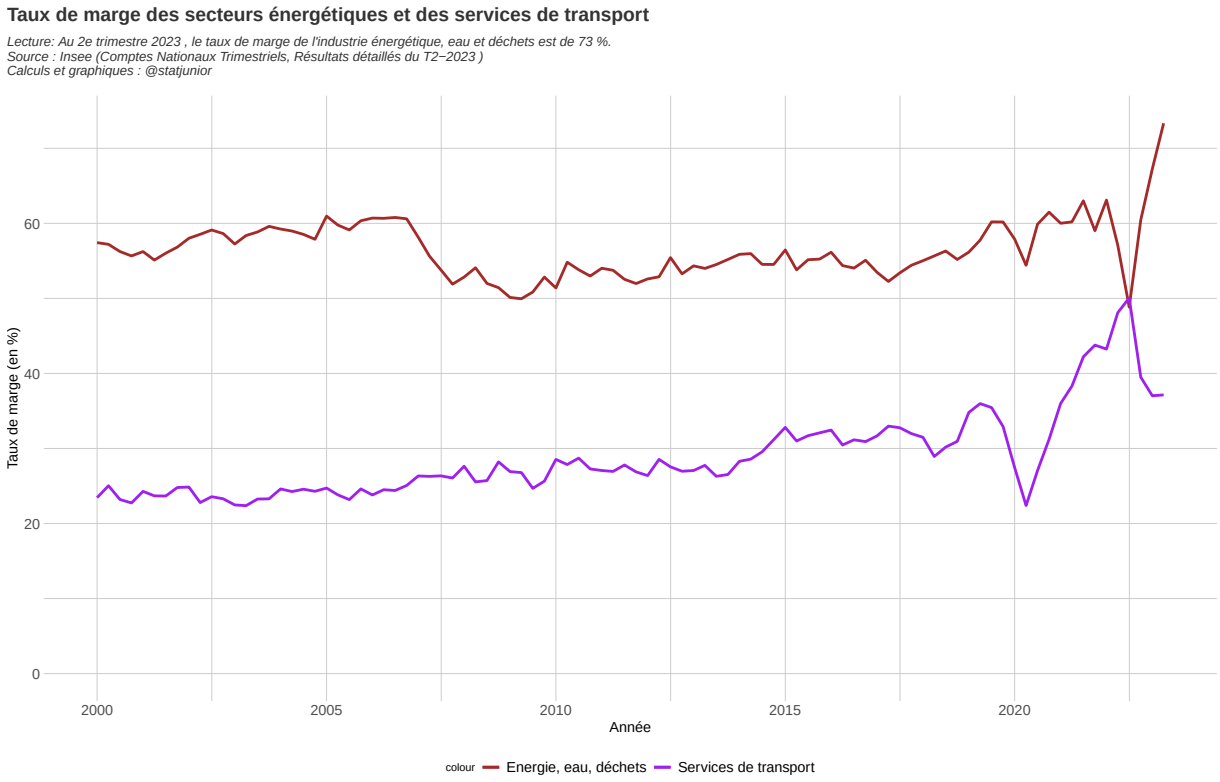

Taux de marge de l’industrie cockéfaction - raffinage

Taux de marge des secteurs énergétiques

Lecture: Au 2e trimestre 2023 , le taux de marge de l'industrie de cockéfaction−raffinage est de 86 %.
Source : Insee (Comptes Nationaux Trimestriels, Résultats détaillés du T2−2023)
Calculs et graphiques : @statjunior

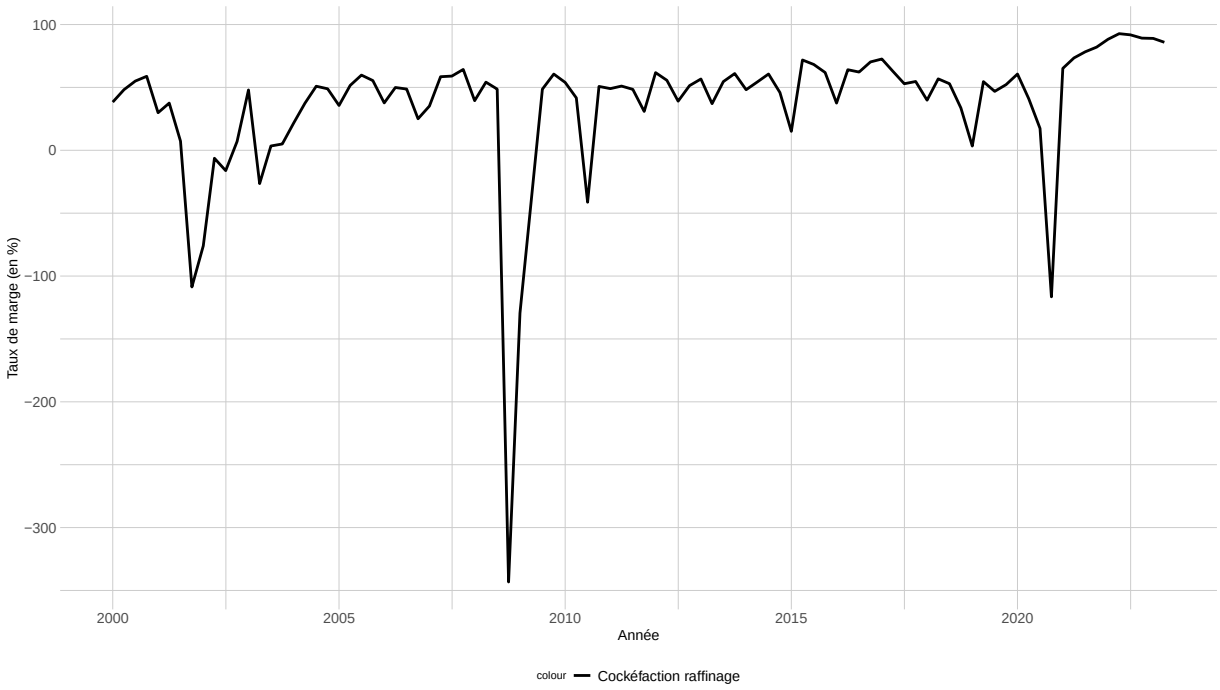

Taux de marge de l’industrie agro-alimentaire

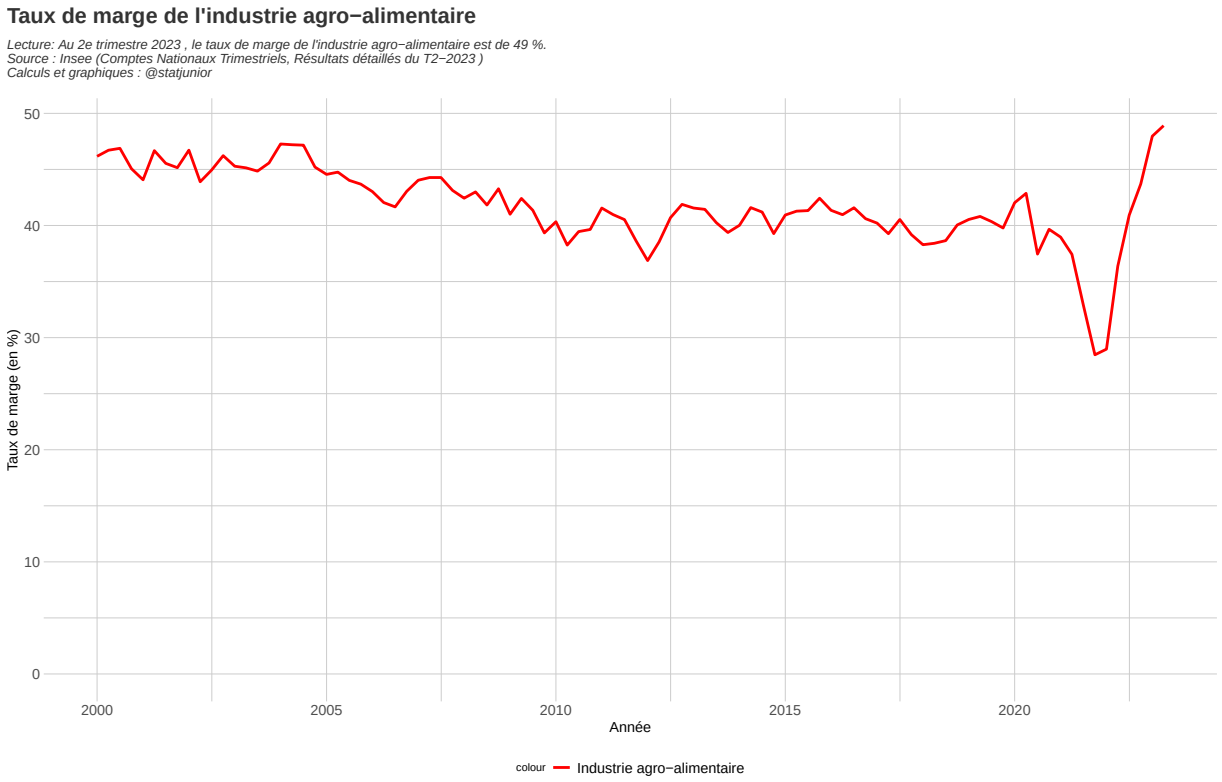

Part des profits exceptionnels des secteurs énergétiques dans l’ensemble de la valeur ajoutée française

Excédent Brut d'Exploitation des secteurs énergétiques, de raffinerie et des services de transport

Lecture: Au 2e trimestre 2023 , l'excédent brut d'exploitation des secteurs énergétiques, raffinerie et service de transport représente 5.28 % de la valeur ajoutée totale française.
Source : Insee (Comptes Nationaux Trimestriels, Résultats détaillés du T2−2023)
Calculs et graphiques : @statjunior

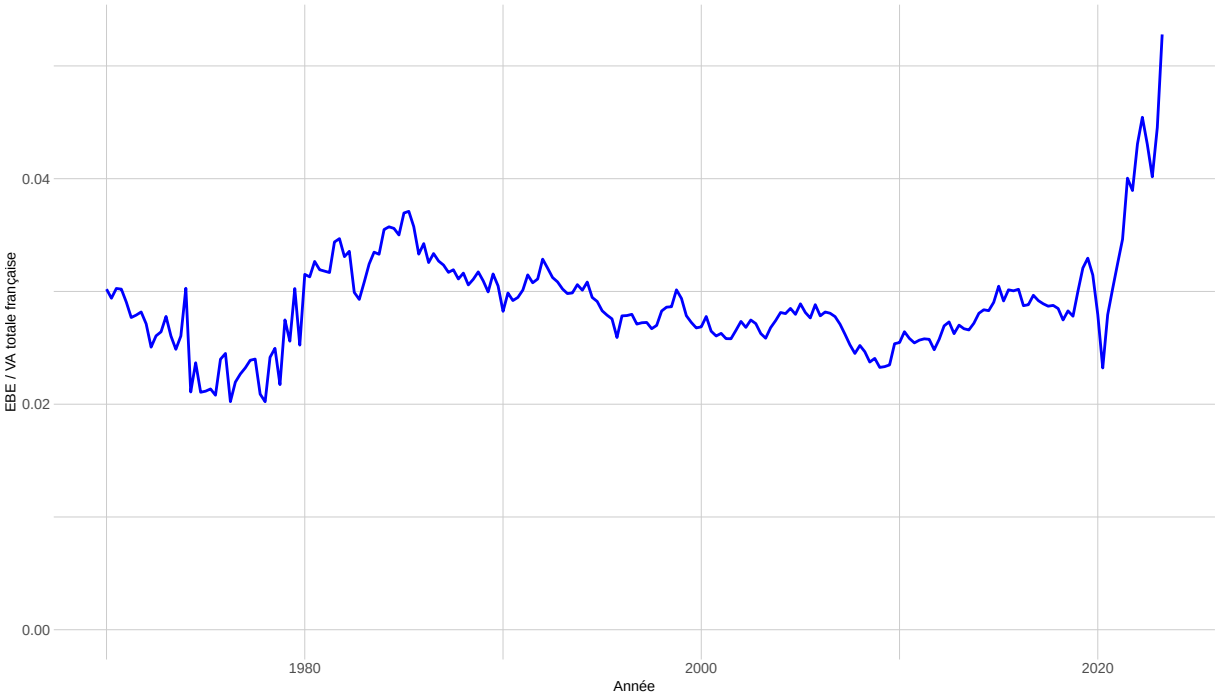

Part des profits exceptionnels des secteurs énergétiques et de l'industrie agro-alimentaire dans l'économie française

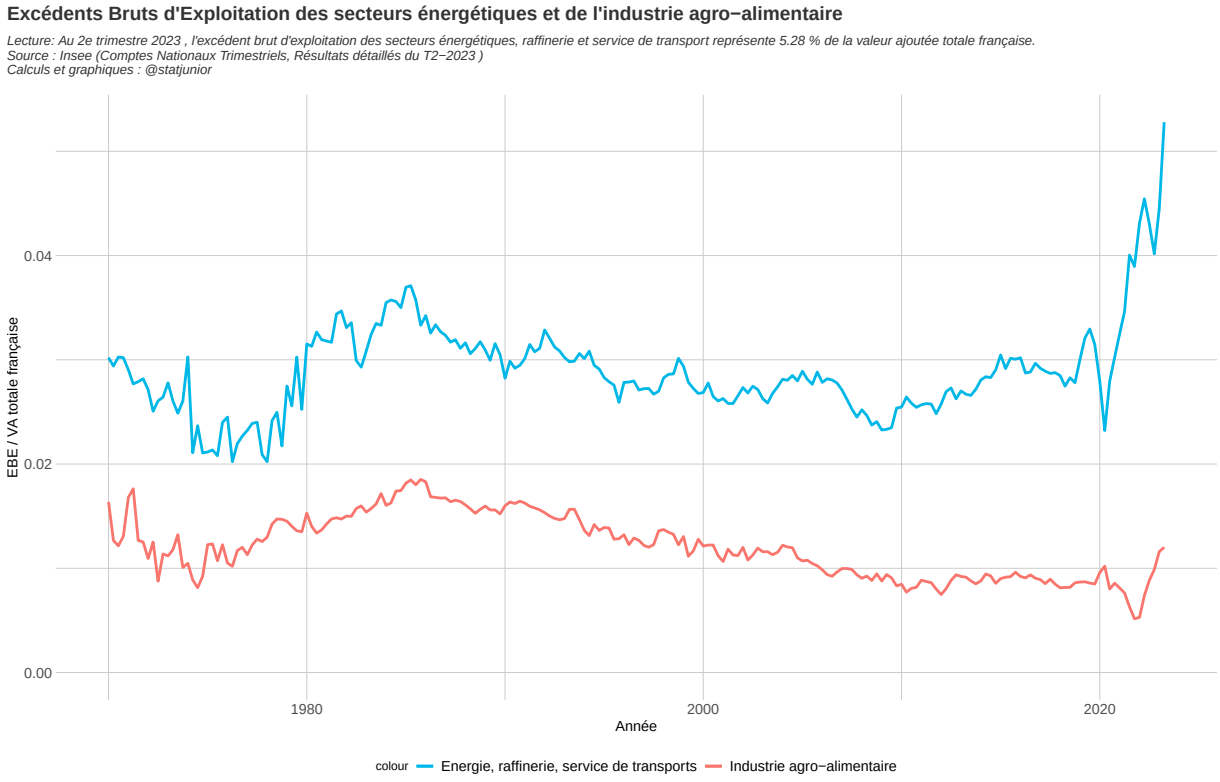

Partage de la valeur ajoutée entre salaires et profits

Masse salariale et Excédent brut d’exploitation depuis 2018

Evolution de la masse salariale et de l'excédent brut d'exploitation depuis 2018

Lecture: Depuis le 1er trimestre 2018, la masse salariale évolue plus vite que l'EBE. Sur le dernier trimestre, la croissance de la masse salariale a été moins forte que celle de l'EBE.
Champ : Secteurs marchands non agricoles
Source : Insee (Comptes Nationaux Trimestriels, Résultats détaillés du T2−2023)
Calculs et graphiques : @statjunior

Evolution des coûts salariaux et des marges bénéficiaires des entreprises depuis 2010

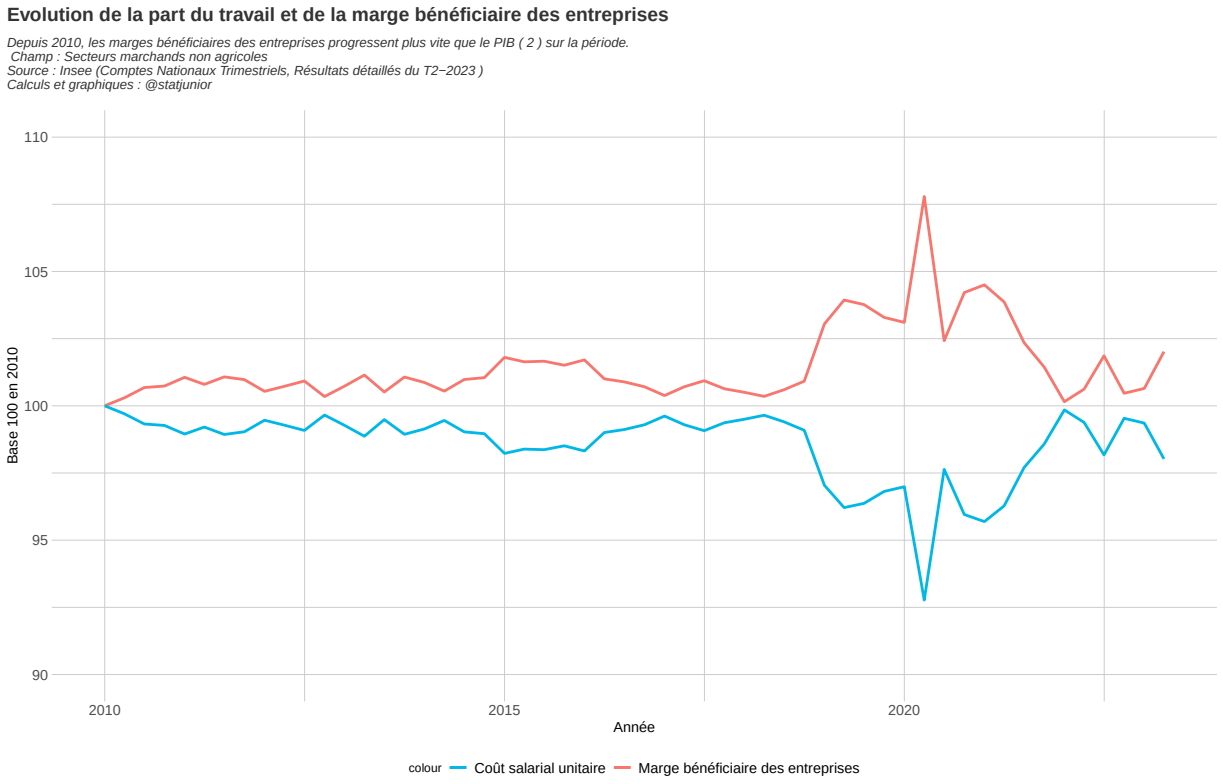

Evolution du coût salarial unitaire et du Salaire Moyen par Tête depuis 2010

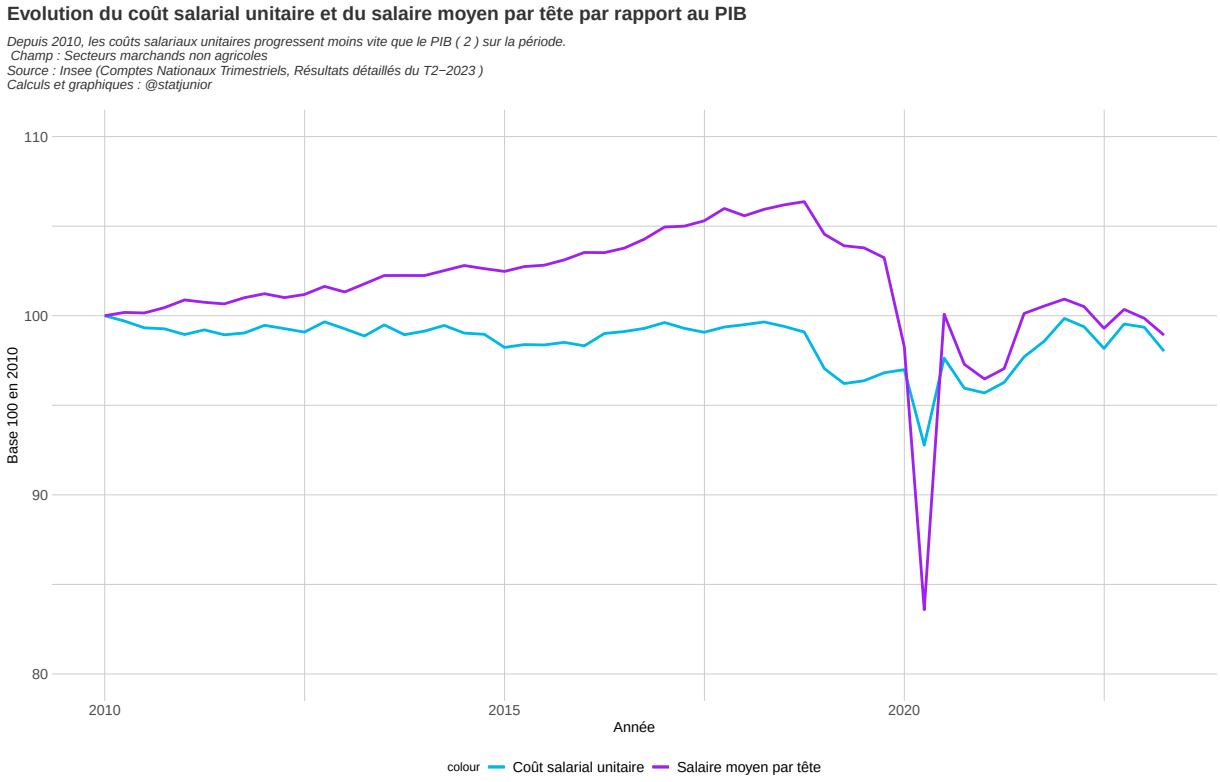

Contribution des marges unitaires et des coûts salariaux unitaires à l’inflation du PIB

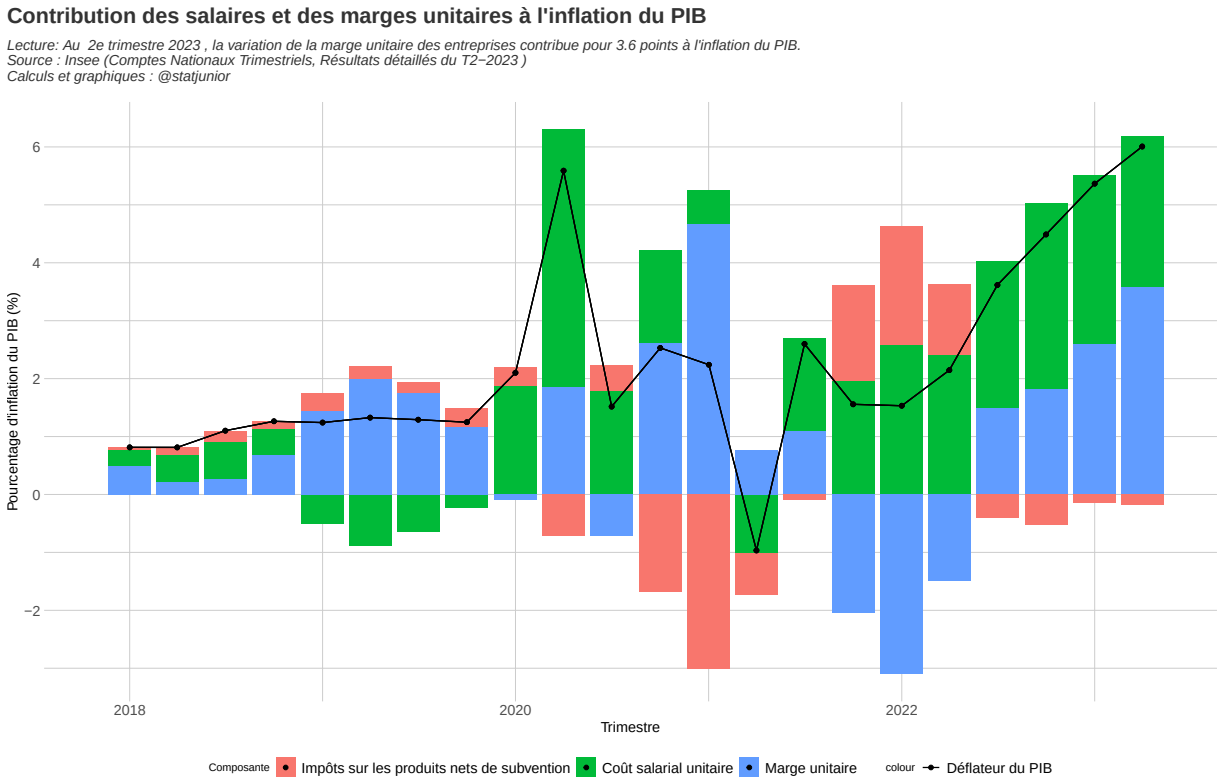
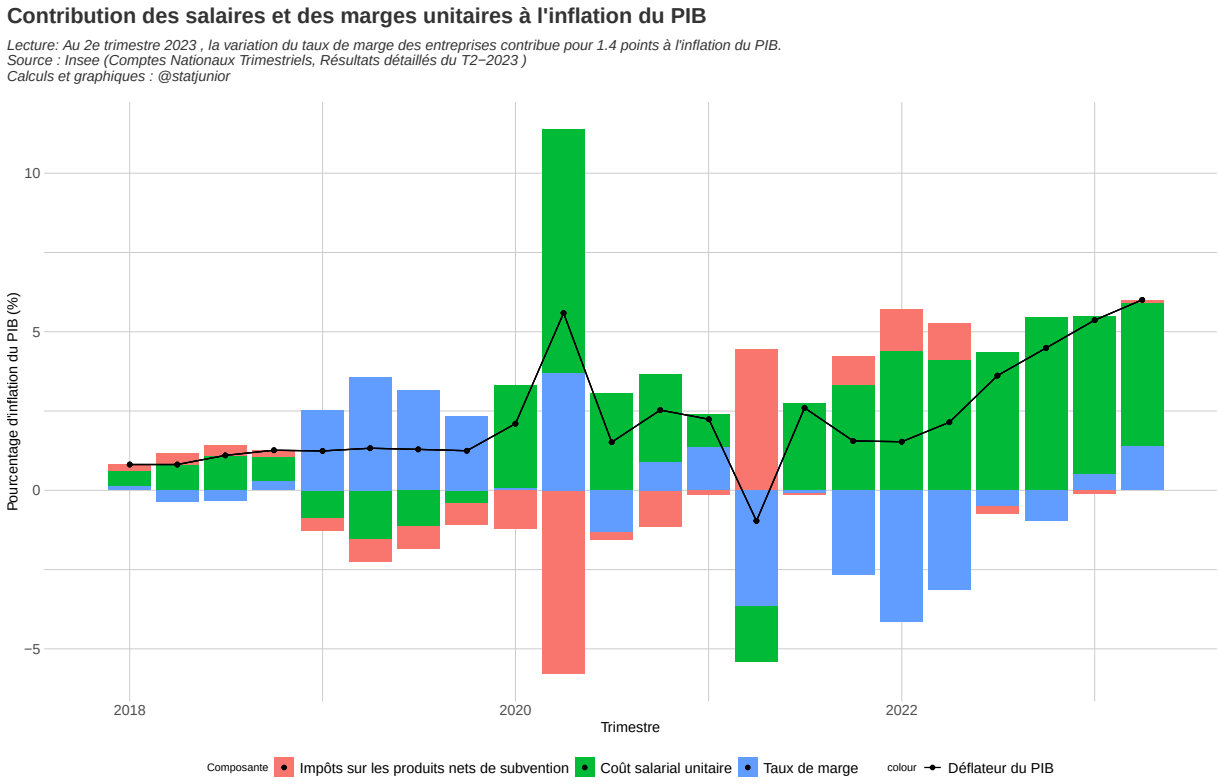
Contribution du taux de marge et des coûts salariaux unitaires à l'inflation du PIB